000372

ועדת בנין ערים גלילית

תיק : רת/22/13 תאריך : 1.2.50
גוש : 4040 חלקה : 98
נפה : רמלה מושבה : באר - יעקב
בעל הבנין : נתן הולצמן כתובת : "
בעל העסק : " : "
הארדיכל : י. אורנשטיין " : ראשון - לציון

שטח המגרש : 11,500 מ²
בנינים קימים : 117 מ²
" חדשים : 30 מ²
אחוז הבניה : 1,8 %

יסודות : בטון מחיצות : לבני מלט
קירות : בלוקים גג : עץ ורעפים
השמוש בבנין : בית מלון

י. אורנשטיין, דיפ. ארכיטקט
I. OHRENSTEIN DIPL. ARCHITECT
י. אורנשט[illegible]
הארדיכל : בעל העסק : בעל הבית :

מדינת ישראל
הועדה הגלילית לבניה ולתיכנון ערים
מחוז תל-אביב
שיון בנין מס' רת/22/13
הועדה החליטה לאשר תכנית זו
בתנאים הרשומים בגוף הרשיון
בישיבתה מס' 21 מיום 13/12/50
יושב ראש
מנהל המשרד המתכנן לבינוי עיר וכפר

גרמושקה היתר | 20

תיק בנין: 220001300
מס. בקשה: 13

תרשים המקום

1:250

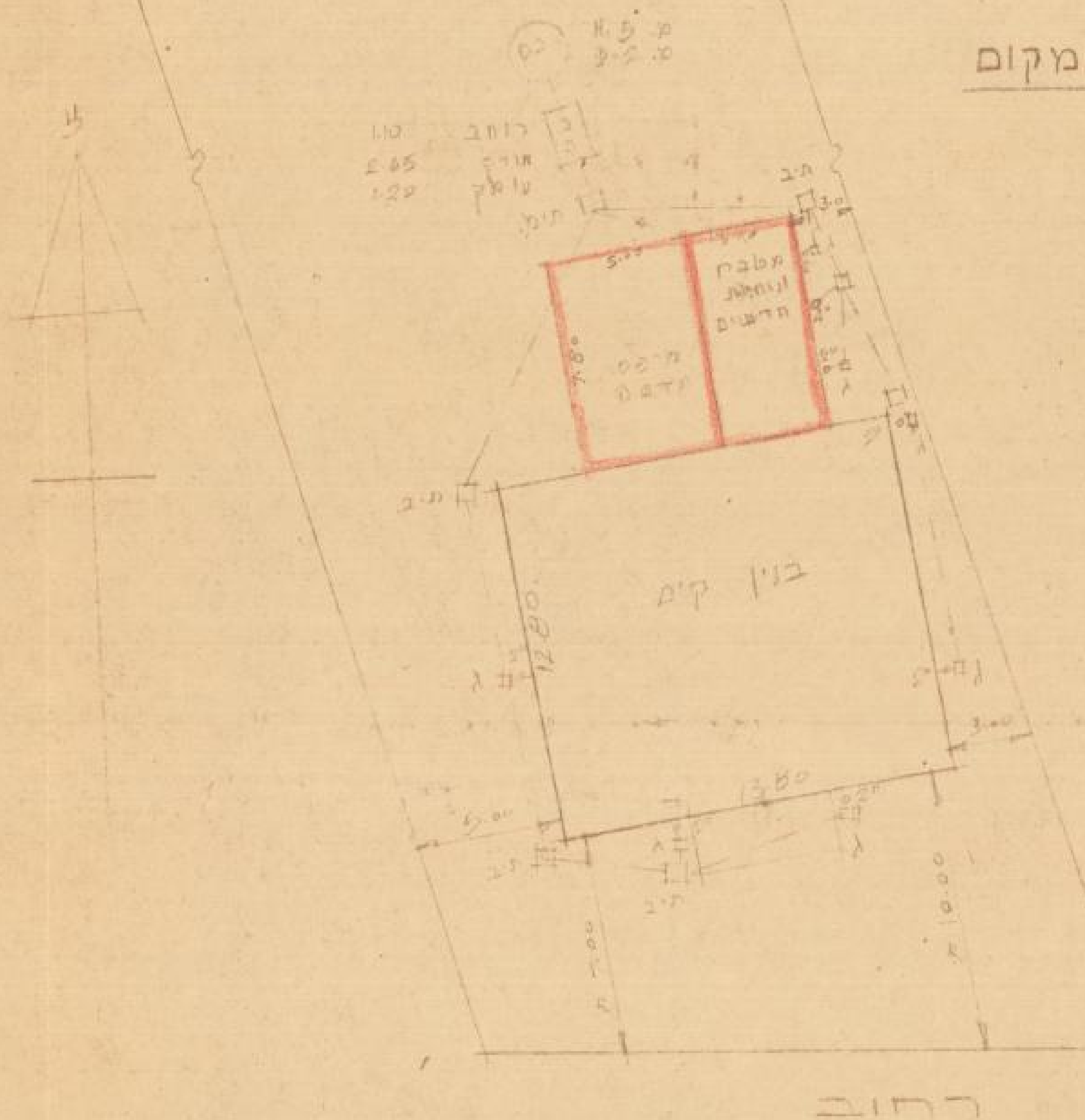
בנין קים
מטבח ונוחיות חדשים
מרפסת
רחוב
ת.ב
ג
3.00
5.00
7.80
12.80
13.80
10.00

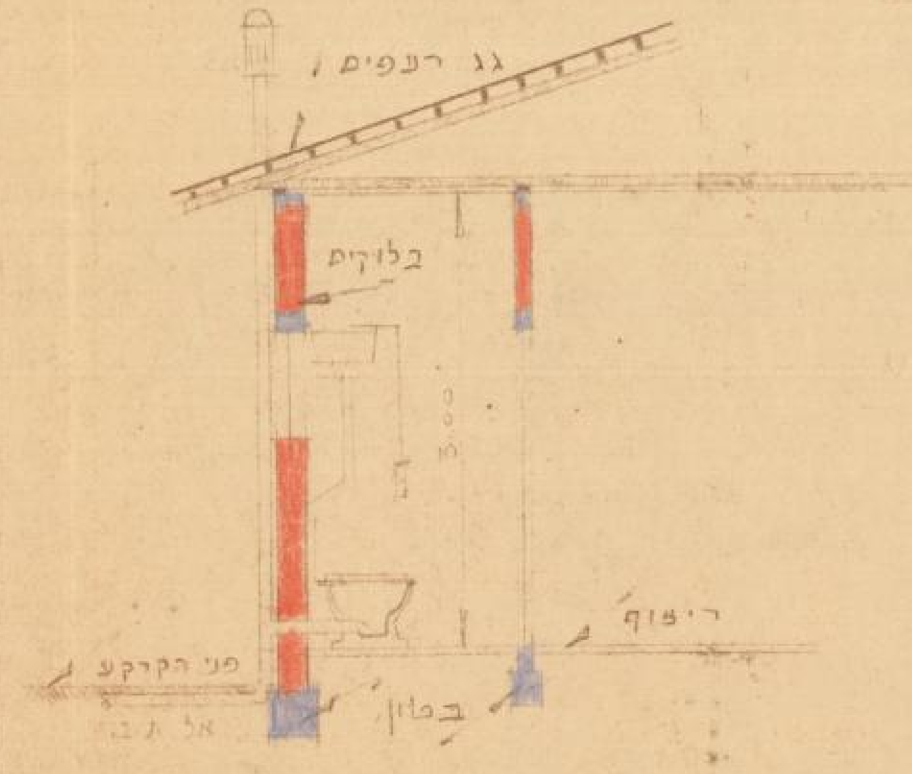
גג רעפים
בלוקים
ריצוף
פני הקרקע
בטון
3.00
אל ת.ב.

חתך א-א

1:50

[illegible]

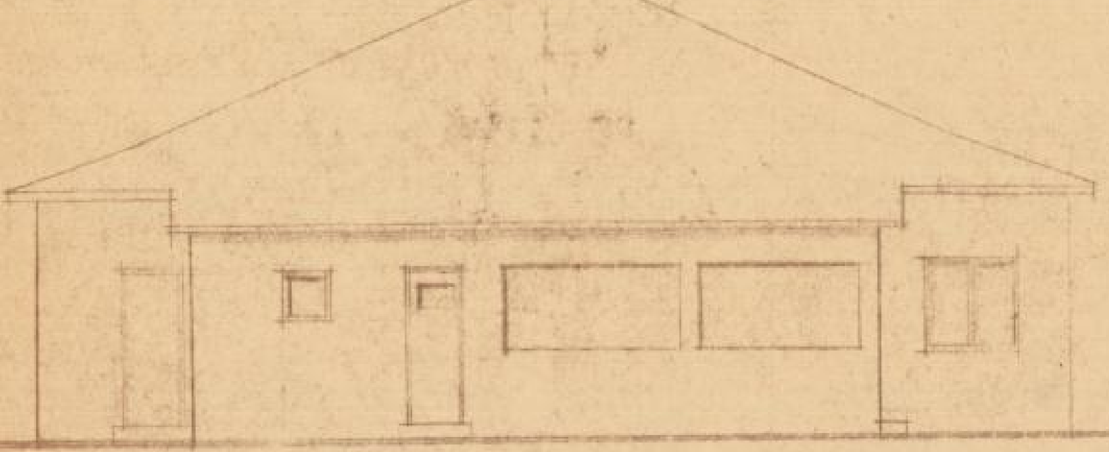
חזית צפונית

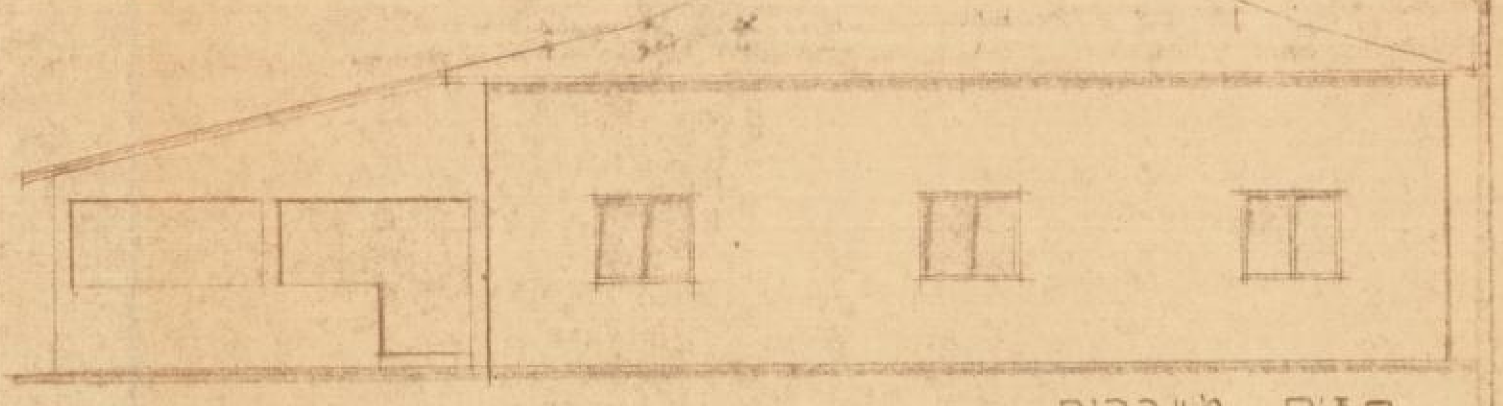
חזית מערבית

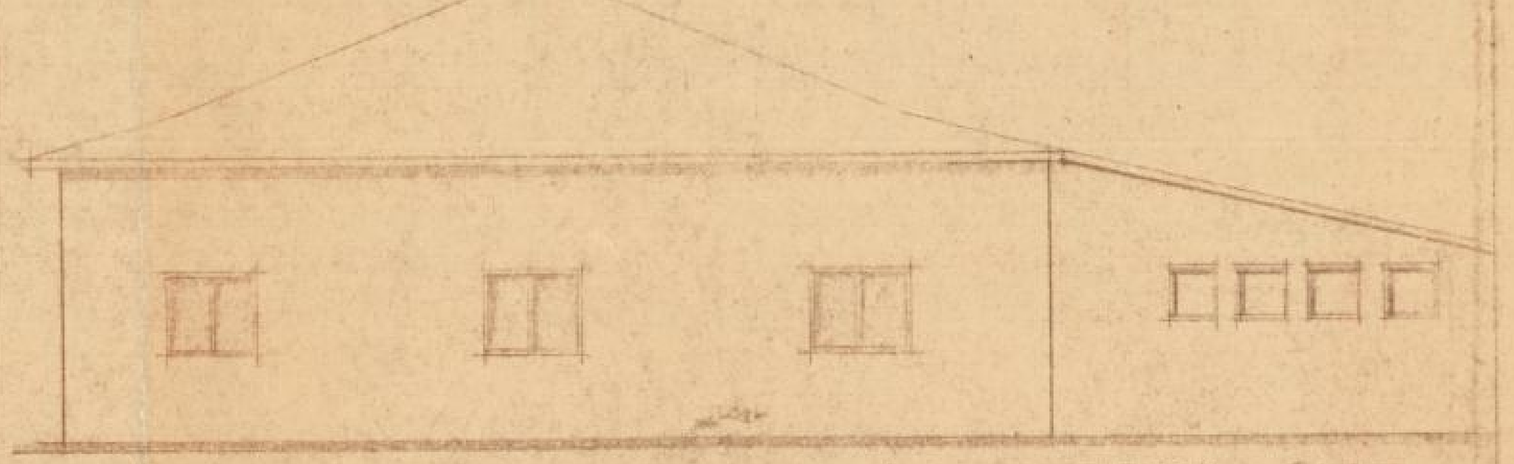
חזית מזרחית

תכנית כללית. ק.מ. 1:100

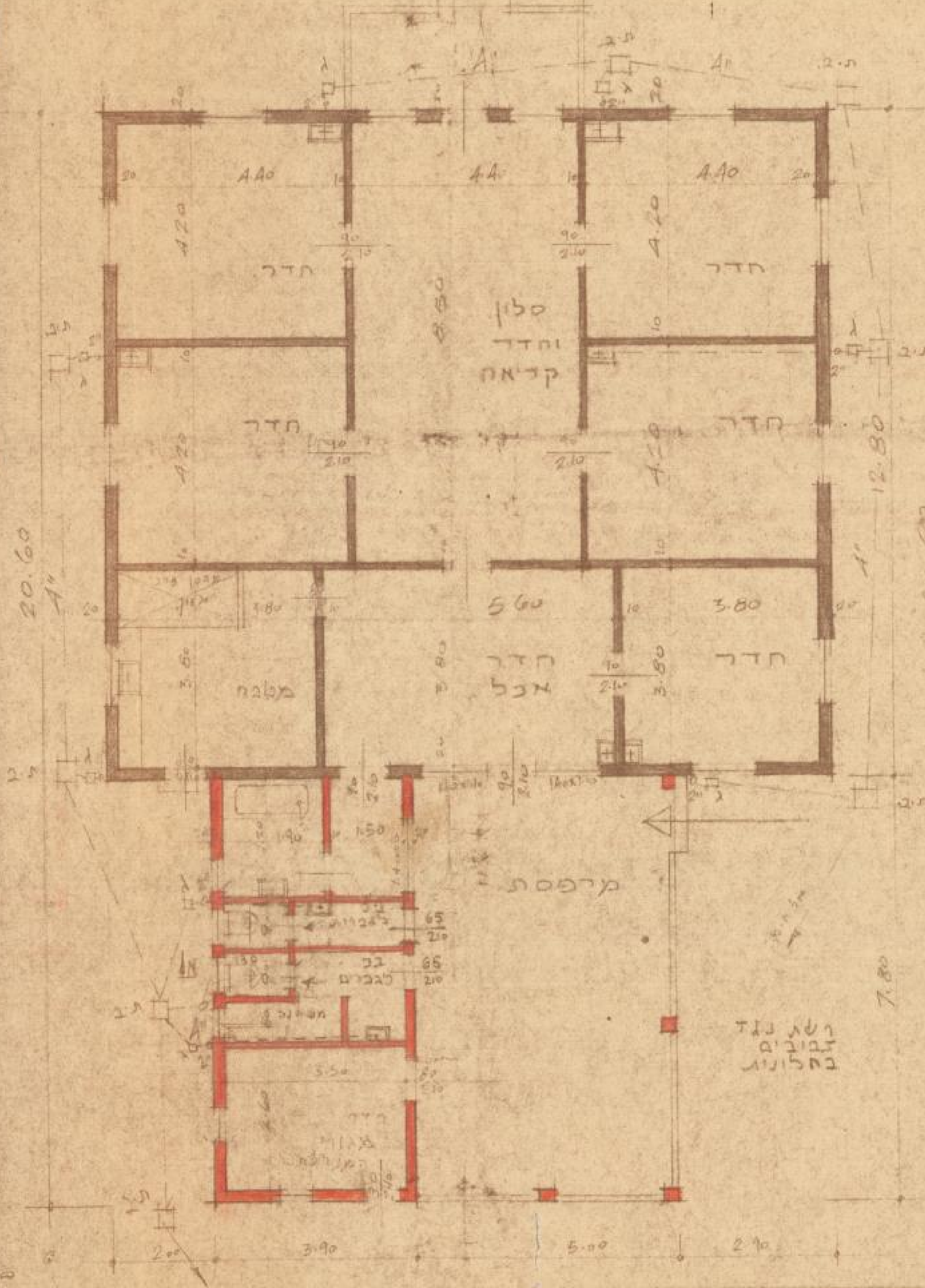
חדר
חדר
חדר
חדר
סלון וחדר קריאה
מטבח
חדר אכל
חדר
מרפסת
בב לגברים
בב לנשים
רשת נגד זבובים בחלונות
4.40
4.40
4.40
4.20
4.20
3.80
5.60
3.80
20.60
20.60
12.80
7.80
3.90
5.00
2.90
ת.ב
ג